



▶ Mercado Integrado ◀
Latinoamericano

MILA



¿Qué es MILA?



MILA es una iniciativa de integración regional liderada por las Bolsas de Valores de Colombia, Chile, Perú, México y sus respectivos depósitos de valores Deceval, DCV, Cavali e Indeval con el fin de crear un único mercado de valores; más líquido, visible, atractivo y diversificado para inversionistas locales y extranjeros.

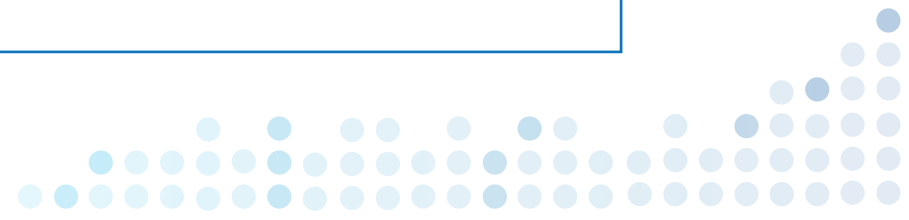

Bolsas de Valores	Tipo de sociedad	Constitución	Productos	No Emisores Renta Variable	No SCB	Ente de control
	Sociedad Anónima inscrita en el RNVE y listada en la Bolsa.	Constituida en 2001 a partir de la integración de las bolsas de Bogotá, Medellín y Occidente.	Bolsa Multiproducto: Acciones, derivados, renta fija y cambiario.	74 Inscritos	23 Miembros activos bvc	Vigilada por la Superintendencia Financiera de Colombia (SFC).
	Sociedad Anónima inscrita en el RPV de Chile y listada en la Bolsa.	Constituida en 1893.	Bolsa Multiproducto: Acciones, bonos, money market, derivados y mercados OTC..	225 Inscritos	32 Miembros activos BCS	Vigilada por la Superintendencia de Valores y Seguros (SVS).
	Sociedad Anónima inscrita en el RPV de Perú y listada en la Bolsa.	Constituida en 1971	Bolsa Multiproducto: Acciones y renta fija.	272 Inscritos	25 Miembros activos BVL	Vigilada por CONASEV.
	Sociedad Anónima inscrita en el RNV y listada en la Bolsa.	Constituida en 1933.	Bolsa Multiproducto: Acciones, derivados, renta fija y cambiario.	168 Inscritos	32 Miembros activos BMV	Vigilada por la Comisión Nacional Bancaria y de Valores (CNBV).

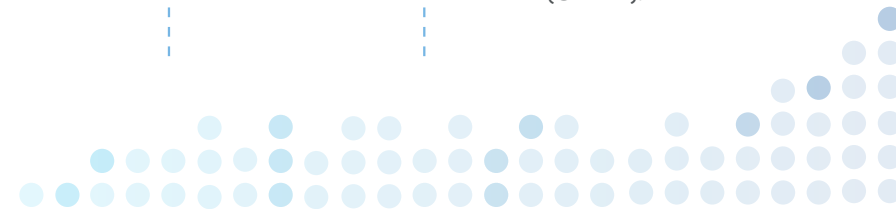

Depósitos Centralizados Participantes



Bolsas de Valores	Tipo de sociedad	Constitución	Características	Ente de control
 <p>deceval una compañía bvc</p>	Sociedad Anónima.	Constituida en 1992	<ul style="list-style-type: none"> -Central de depósito de Colombia, ofrece los servicios de custodia, administración, compensación y liquidación de valores en el mercado colombiano. -Agencia Numeradora Nacional en Colombia. -Asigna el código ISIN a los valores colombianos. 	Vigilada por la Superintendencia Financiera de Colombia (SFC).
 <p>dcv</p>	Sociedad Anónima.	Constituida en 1993.	<ul style="list-style-type: none"> -Central de depósito de Chile, ofrece los servicios de custodia, administración, compensación y liquidación de valores en el mercado chileno. -Agencia Numeradora Nacional en Chile. -Asigna el código ISIN a los valores chilenos. 	Vigilada por la Superintendencia de Valores y Seguros (SVS).
 <p>CAVALI</p>	Sociedad Anónima inscrita en el RPV de Perú y listada en la Bolsa.	Constituida en 1971	<ul style="list-style-type: none"> -Central de depósito de Perú, ofrece los servicios de compensación, liquidación, registro y custodia de valores en el mercado peruano. -Agencia Numeradora Nacional en Perú. -Asigna el código ISIN a los valores peruanos. 	Vigilada por CONASEV.
 <p>Indeval Grupo BMV</p>	Sociedad Anónima.	Constituida en 1933.	<ul style="list-style-type: none"> -Central de depósito de México, ofrece los servicios de custodia, administración, compensación y liquidación de valores en el mercado mexicano. -Agencia Numeradora Nacional en México. -Asigna el código ISIN a los valores mexicanos. 	Vigilada por la Comisión Nacional Bancaria y de Valores (CNBV).

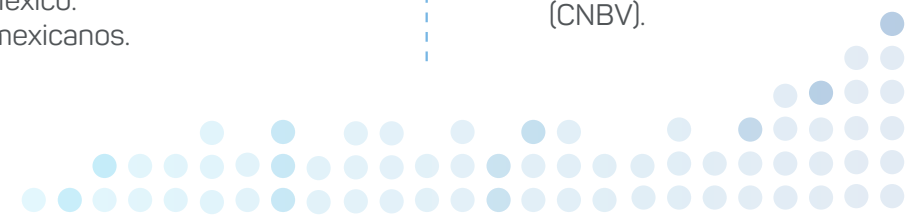



Inversionistas

- ✓ Fácil acceso para inversionistas.
- ✓ Más alternativas en instrumentos financieros.
- ✓ Acceso a cuatro mercados abriendo una sola cuenta en cualquier país MILA.



Intermediarios

- ✓ Potencia negocios y alianzas regionales.
- ✓ Incrementa el portafolio de productos y nuevos vehículos de inversión para los inversionistas.



Bolsa / Mercados

- ✓ Aumentar la liquidez en el mercado integrado.
- ✓ Visibilidad Internacional de la región como destino de inversiones.



Emisores

- ✓ Base más amplia de inversionistas para sus necesidades de financiamiento.
- ✓ Reconocimiento de valores/emisores extranjeros para que puedan ser negociados en el mercado local respectivo.

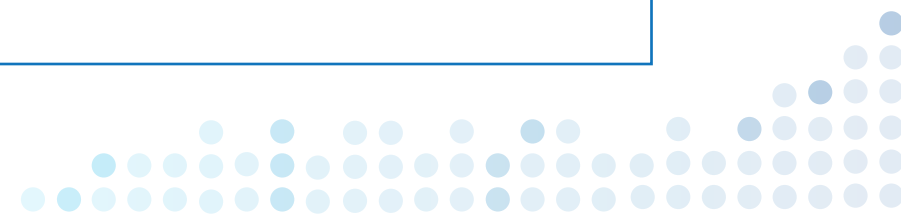

Negociación



- ✓ Acceso a mercados extranjeros desde el mercado local, a través de un modelo automatizado de enrutamiento intermediado.
- ✓ Cada Bolsa administra su propio mercado.
- ✓ La negociación se realiza bajo reglas del mercado donde estén listados los valores.
- ✓ Plataformas tecnológicas independientes que operan de manera integrada.
- ✓ El mercado integrado considera solo operaciones al contado de Renta Variable.



Compensación y Liquidación

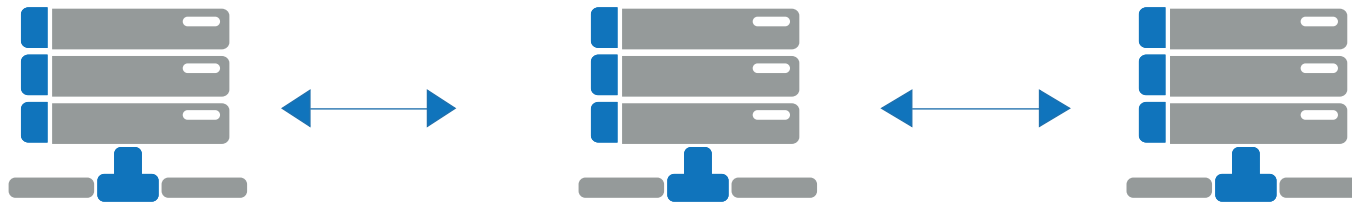

- ✓ Las operaciones se liquidan en moneda local.
- ✓ Los intermediarios locales administran los riesgos de dichas operaciones.



Custodia



- ✓ Facilidad: 100% local.
- ✓ Apertura recíproca de cuentas entre depósitos, transparente para los usuarios.
- ✓ Se administran cuentas en depósitos según las reglas donde estén listados los valores.
- ✓ La custodia de valores se puede realizar por medio de cuentas omnibus entre los depósitos o a través de la figura de custodios.





- El acceso de un intermediario extranjero requiere la suscripción de acuerdos de servicios con intermediarios locales.
- Administración de riesgos y límites entre intermediarios de los diferentes países.



- Elegible para todo tipo de inversionistas.
- Los inversionistas que realicen operaciones en MILA estarán sujetos al régimen tributario del país origen del valor.
- Fácil acceso a la información de los mercados.



- Acuerdos para supervisión y control entre los reguladores de los 4 países.
- La supervisión de los emisores estará a cargo de la autoridad donde se encuentre inscrito el valor y el emisor.



- Reconocimiento de los valores / emisores extranjeros para que éstos puedan ser negociados en el mercado local respectivo.
- La inscripción de valores y emisores se realizará de conformidad a la legislación del país origen del valor.



¿Cómo adquirir el producto?



Para abrir una cuenta, los inversionistas se deberán acercar a las SCB que tengan un convenio suscrito con un intermediario chileno o peruano.

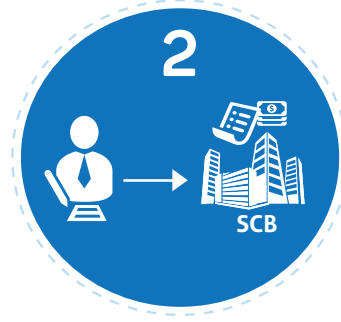

Los inversionistas deberán entregar los recursos a las SCB con los cuales se realizarán las operaciones sobre valores MILA.



Las órdenes de compra y venta podrán ser solicitadas directamente a los asesores asignados de las SCB.





www.bvc.com.co



www.conozcalabvc.com



www.superfinanciera.gov.co



www.amvcolombia.org.co



www.mercadomila.com



Gracias

www.bvc.com.co

Síguenos en:   



Bolsa de Valores de Colombia

